

WYCENA Nr: BEL-1110/2021

z dnia: 2021/11/09

Rzeczoznawca : inż. Tadeusz Walter

Zleceniodawca: ECO TEAM SERVICE SP. Z O.O.

Adres: ul. Piłsudskiego 75, 34-325 ŁODYGOWICE

Zlec. pismo, znak: bez znaku

z dnia: 2021/11/04

Właściciel: ECO TEAM SERVICE SP. Z O.O.

Adres: ul. Piłsudskiego 75, 34-325 ŁODYGOWICE

Zadanie: Wycena samochodu flotowego do sprzedaży

PODSTAWA WYCENY

 Wycenę sporządzono na podstawie oględzin i próby ruchowej w warunkach parkingowych wykonanych u Zleceniodawcy.
 Załączona do opinii dokumentacja zdjęciowa stanowi jej całość.

DANE IDENTYFIKACYJNE POJAZDU (*)

Dane: [D] XI-2021

Marka: FIAT

Rok produkcji: 2011

Model: Doblo Cargo 1.6 M-jet MR` 10 E4 2.4t

Wersja: SX

Nr rejestracyjny: SZY1NT5

Rodzaj pojazdu: Samochód ciężarowy do 3.5t

VIN: ZFA26300009157663

Data pierwszej rejestracji	2012/07/04
Data ważności badania technicznego	2022/06/28
Wskazanie drogomierza	122770 km
Okres eksploatacji pojazdu (12/07/04-21/11/09)	112 mies.
Kolor powłoki lakierowej, (rodzaj lakieru)	biały 2-warstwowy typu uni
Dop. masa całkow. / Ładowność	2370 kg / 940 kg
Rodzaj nadwozia	furgon 4 drzwiowy 2 osobowy
Liczba osi / Rodzaj napędu / Skrzynia biegów	2 / przedni (4x2) / manualna
Rozstaw osi	3105 mm
Jednostka napędowa	z zapłonem samoczynnym
Pojemność / Moc silnika	1598 ccm / 77kW (105KM)
Doladowanie	Turbosp. z chłodn. powietrza
Liczba cylindrów / Układ cylindrów	4 / rzędowy
Norma spalin	E4

WYPOSAŻENIE STANDARDOWE

Lp.	Nazwa elementu wyposażenia	Lp.	Nazwa elementu wyposażenia
1	Drzwi boczne prawe przesuwne	10	Przegroda przestrzeni ładunkowej przeszklona
2	Drzwi tylne dwuskrzydłowe pełne	11	Przegroda przestrzeni ładunkowej wyciszona
3	Kolumna kierownicy regulowana	12	Przygotowanie do montażu radia
4	Kolpaki	13	Szyby przednie regulowane elektrycznie
5	Komputer pokładowy	14	Światło dodatkowe STOP
6	Listwy boczne	15	Uchwyty do mocowania ładunków
7	Lusterka zewnętrzne w kolorze nadwozia	16	Wspomaganie układu kierowniczego
8	Podłokietnik fotela kierowcy	17	Zamek centralny zdalnie sterowany

9 Poduszka powietrzna kierowcy

Lp. Nazwa pakietu / elementu pakietu wyposażenia standardowego

- 1 ABS + EBD - system dystrybucji siły hamowania
ABS - system zapobiegający blokowaniu kół
System dystrybucji siły hamowania elektroniczny EBD
- 2 Fotel kierowcy z regulacją wysokości i odcinka lędźwiowego
Fotel kierowcy z regulacją wysokości
Fotel kierowcy z regulacją odcinka lędźwiowego
- 3 Lusterka zewnętrzne podgrzewane i regulowane elektrycznie
Lusterka zewnętrzne regulowane elektrycznie
Lusterka zewnętrzne podgrzewane elektrycznie

WYPOSAŻENIE DODATKOWE

Lp.	Nazwa elementu wyposażenia	Wartość [PLN]
1	Klimatyzacja	739
2	Poduszka powietrzna pasażera	250
3	Radioodtwarzacz CD	82

OPIS ZAMONTOWANEGO W POJEŹDZIE OGUMIENIA

Koło	Marka, typ	Bieżnik [mm]	Zużycie [%]
Przednie lewe:	*TAURUS LIGHT TRUCK 101 195/65R16C 104/102R	6,0	40 *
Przednie prawe:	*TAURUS LIGHT TRUCK 101 195/65R16C 104/102R	6,0	40 *
Tyłne lewe:	*TAURUS LIGHT TRUCK 101 195/65R16C 104/102R	7,0	30 *
Tyłne prawe:	*TAURUS LIGHT TRUCK 101 195/65R16C 104/102R	7,0	30 *
Zapasowe:	PIRELLI 195/65 R16C 104/102R CHRONO TL		70

STAN TECHNICZNY POJAZDU**SILNIK** - stwierdzono stan techniczny :

- rozruch i praca silnika w zakresie obrotów użytecznych poprawne;
- elementy układu wydechowego z ogniskami korozji;
- komora silnika, silnik i jego osprzęt zabrudzone;

PODWOZIE - stwierdzono stan techniczny :

- usterek w zespołach podwozia nie stwierdzono;
- tarcze kół odpryski powłoki i wypływ korozji; brak kołpaków kół;

NADWOZIE - stwierdzono stan techniczny :

- pokrywa komory silnika; drzwi kabiny; drzwi tyłu skrzydło lewe oklejone reklamą firmy;
- pokrywa komory silnika odprysk lakieru i korozja na poszyciu;
- błotnik przedni prawy odpryski i korozja, otarcia lakieru na poszyciu;
- próg prawy głębokie wgniecenie w części środkowej, lakier otarty pod drzwiami przednimi;
- drzwi przesuwne wgniecenie poszycia, zagięte przy krawędzi dolnej, odpryski lakieru;
- wnęka prowadnicy dolnej drzwi przesuwnych wypływy korozji;
- drzwi tyłu skrzydło prawe wycisk i pęknięcie lakieru, szkielec z otarciami lakieru;
- drzwi tyłu skrzydło lewe miejscowe wgniecenie poszycia, szkielec z otarciami lakieru;
- uszczelka wnętrza drzwi tyłu uszkodzona,
- zderzak tylny zarysowania tworzywa w części górnej;
- drzwi lewe odpryski lakieru na tylnej krawędzi i wypływy korozji;
- wykładziny tapicerskie wnętrza kabiny zabrudzone;
- fotele kierowcy i pasażera pokrycia siedzeń zabrudzone i trwale odkształcenia;
- komora bagażnika : nadkola z wgnieceniami i otarciami lakieru, szkielec boków z otarciami lakieru, wykładzina podłogi z licznymi ubytkami, podłoga wypływy korozji, osłony boczne z tworzywa z otarciami;
- koło kierownicy wytarcia i zarysowania tworzywa;

OSPRZĘT I WYPOSAŻENIE - stwierdzono stan techniczny :

- pole numerowe z numerem VIN skorodowane, numer VIN nieczytelny.

KOREKTY

WARTOŚĆ BAZOWA BRUTTO (126 mies.)	13 899 PLN
KOREKTA ZA WYPOSAŻENIE DODATKOWE	1 071 PLN



KOREKTA ZA PIERWSZĄ REJESTRACJĘ	1 252 PLN
KOREKTA ZA PRZEBIEG	2 313 PLN
KOREKTA ZA OGUMIENIE	- 4 PLN
KOREKTY RÓŻNE	- 8 529 PLN

W tym:	[%]	Wart. [PLN]
Szczególny charakter eksploatacji	-10,0	-1 853
Nieoryginalność cech identyfikacyjnych pojazdu	-5,0	- 926
korekta z tytułu naprawy	-31,0	-5 750

KOMENTARZ

- Szczególny charakter eksploatacji to wykorzystywanie samochodu przez wielu użytkowników na krótkich odcinkach na pagórkowatym terenie Gminy co powiększa zużycie zespołów.
- Nieoryginalność cech identyfikacyjnych - nieczytelność numeru VIN spowodowana korozją skutkuje koniecznością nabicia nowego numeru w upoważnionej SKP.

Wartość rynkowa brutto wyżej zidentyfikowanego pojazdu, określona na dzień wykonania opinii wynosi:

10000 PLN

(słownie: dziesięć tysięcy złotych)

w tym VAT (23,0%) 1869,92 PLN

Wartość określono na podstawie:

- notowań wartości rynkowych ustalonych przez wykonawcę opinii,
- korekt mających wpływ na wartość pojazdu.

Uwagi ograniczające :

- Rzeczoznawca nie bierze odpowiedzialności za wady ukryte / fizyczne i prawne /;
- Niniejsze oszacowanie wartości nie może być traktowane jako gwarancja sprzedaży przedmiotu wyceny za oszacowaną wartość;
- Powyższe opracowanie nie jest ekspertyzą stanu technicznego przedmiotu wyceny i za taką nie może być uznawane; wycenę sporządzono w oparciu o dostarczoną dokumentację oraz badania organoleptyczne obiektu w miejscu udostępnienia; w szczególności nie przeprowadzono badań diagnostycznych oraz weryfikacji warsztatowej przedmiotu wyceny;
- Rzeczoznawca nie ponosi odpowiedzialności za ewentualne szkody powstałe z oparcia się na stanie przedmiotu wyceny wynikającym z przedstawionych przez zlecającego wycenę informacji, jeśli brak było podstaw do kwestionowania ich zgodności ze stanem rzeczywistym lub ustalenie stanu rzeczywistego przez rzeczoznawcę było niemożliwe lub znacznie utrudnione;

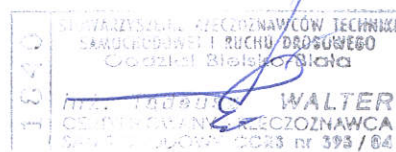

RZECZOZNAWCY
Techniki Samochodowej i Ruchu Drogowego
"EKSPERT" Sp. z o.o.
ul. Ogrodowa 13, tel. 33 812 52 11
43-300 BIELSKO-BIAŁA
NIP 547-004-67-23 / 1 /

DOKUMENTACJA FOTOGRAFICZNA

do wyceny nr: BEL-1110/2021

z dnia: 2021/11/09

DANE IDENTYFIKACYJNE POJAZDU (*)

Dane: [D] XI-2021

Marka: FIAT

Rok produkcji: 2011

Model: Doblo Cargo 1.6 M-jet MR`10 E4 2.4t

Wersja: SX

Nr rejestracyjny: SZY1NT5

Rodzaj pojazdu: Samochód ciężarowy do 3.5t



DSC00957



DSC00958



DSC00959



DSC00960

RZECZOZNAWCY
Techniki Samochodowej i Ruchu Drogowego
"EKSPERT" Sp. z o.o.
ul. Ogrodowa 13, tel. 33 812 52 11
43-300 BIELSKO-BIAŁA
NIP 547-004-67-23 / 1 /

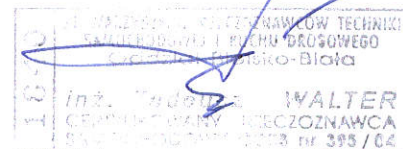



DSC00961



DSC00962



DSC00963



DSC00964



DSC00965



DSC00966

STOŃCZANYSKI OŚRODEK NAUCZANIA I KURSÓW TECHNIKI
 SAMOCHODOWEJ I KUCHNI PRZEMISŁOWEJ
 Oddział Nelski Biała

inż. ~~388052~~ WALTER
 CERTYFIKOWANY SZCZEPANOWCA
 FAWICHOŁOWY GCE3 nr 395/04

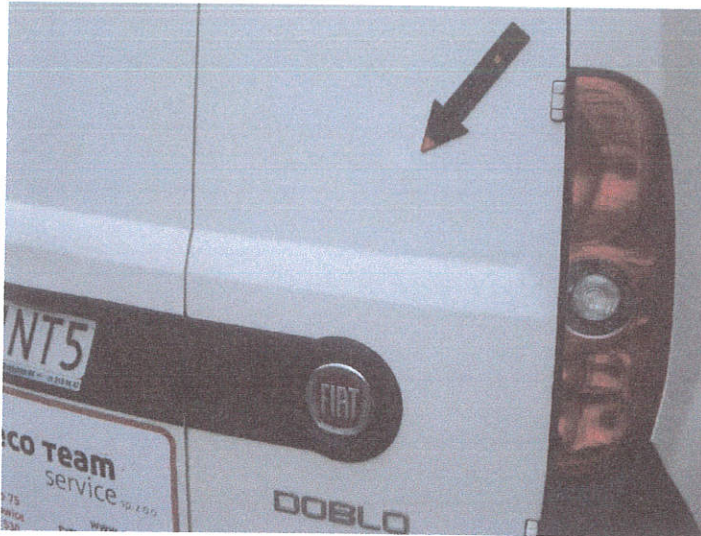

DSC00968



DSC00969



DSC00971



DSC00978

STOWARZYSZENIE INŻYNIERÓW TECHNIKI
 SAMOCHODOWEJ : RUCH DROGOWEGO
 Odrzeczka Białka Biała
 inż. Tadeusz WALTER
 CERTYFIKOWANY SPECJALISTA
 SAMOCHODOWY 2003 nr 395 / 04



DSC00976



DSC00977



DSC00979

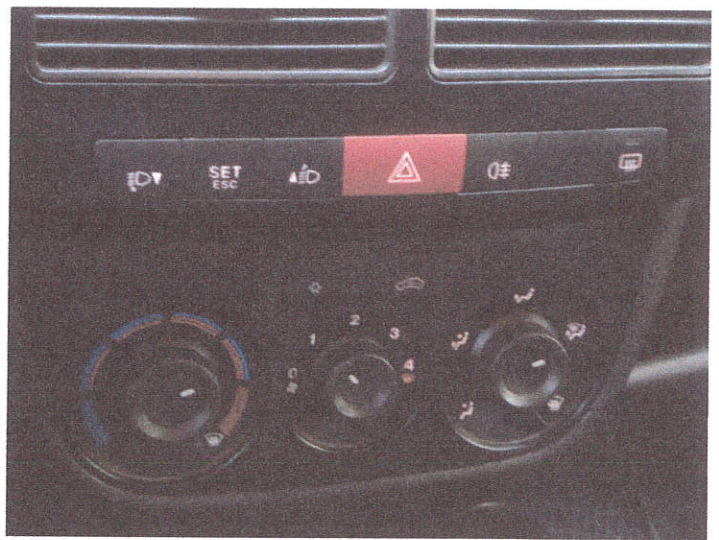

DSC00982



DSC00983

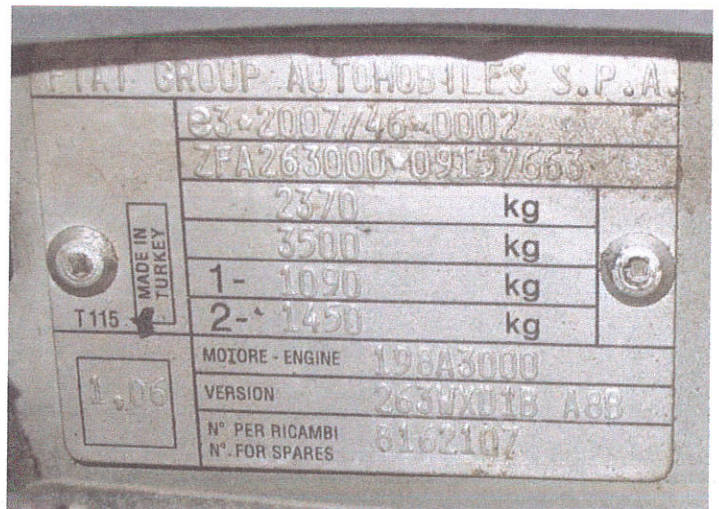

IMG 3596
RZECZOZNAWCY
 Techniki Samochodowej i Ruchu Drogowego
"EKSPERT" Sp. z o.o.
 ul. Ogrodowa 13, tel. 33 812 52 11
 43-300 BIELSKO-BIAŁA
 tel. 547-004-67-23 / 1 /

STWARZYŁ... RZECZOZNAWCÓW TECHNIKI
 SAMOCHODOWEJ I RUCHU DROGOWEGO
 Gdzien Bielecki-Biała
 inż. Tadeusz WALTER
 CERTYFIKOWANY RZECZOZNAWCA
 SAMOCHODOWY, DECES nr 393 / 84



IMG_3594



IMG_3601



IMG_3602



IMG_3603



IMG_3604



IMG_3605

STWARZYŃSKIE SZKOLENIA I USŁUGI TECHNICZNE
 SAMOCHODOWEJ I PUCHU DROGOWEGO
 Oddział Białsko-Białą

inż. Tadeusz WALTER
 Certyfikowany Przejrzysty
 Sąd Rejonowy dla M. St. Białego, XII/10/19/18/19/20/21/22/23/24/25/26/27/28/29/30/31/32/33/34/35/36/37/38/39/40/41/42/43/44/45/46/47/48/49/50/51/52/53/54/55/56/57/58/59/60/61/62/63/64/65/66/67/68/69/70/71/72/73/74/75/76/77/78/79/80/81/82/83/84/85/86/87/88/89/90/91/92/93/94/95/96/97/98/99/100

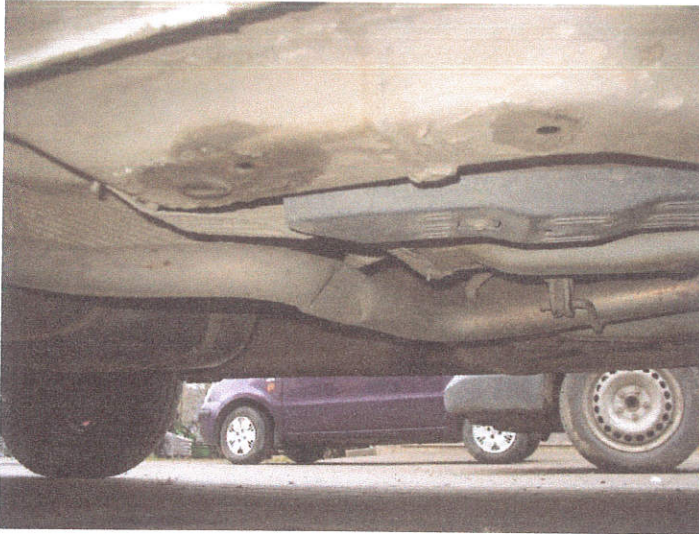

IMG_3608



IMG_3609

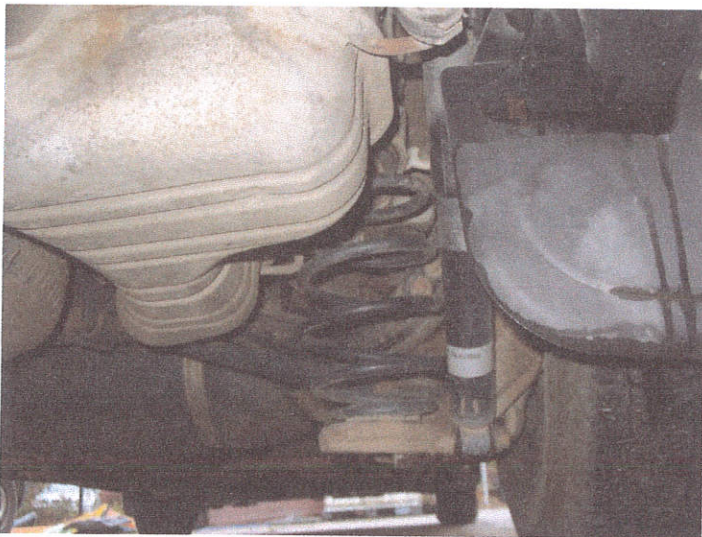

IMG_3611



IMG_3613



IMG_3615



IMG_3617

STOWARZYSZENIE INŻYNIERÓW TECHNIKI
 SAMOCHODOWEJ I TRANSPORTOWEJ
 Oddział Bielsko Biala

13-10
 14-10

WALTER
 INŻYNIER TECHNICZNY SPECJALISTA
 SAMOCHODOWY 2019 nr 393/GA



IMG_3620



IMG_3622



DSC00994



IMG_3623

BIURO PROJEKTOWO-KONSTRUKCYJNO-TECHNICZNE
BUDOWLANO-REMONTOWO I RUCHU PRODUKCYJNEGO
Gdańsk, ul. Piłsudskiego 106-107A
inż. TADEUSZ WALTER
PROJEKTOWA I KONSULTACJA INŻYNIERSKA
1073 01 393 / 64